

A.15

2014.04.24 TIPOLOGIE EDILIZIE scala 1:2000

COOPROGETTO
 architettura ingegneria servizi
 via Severoli, 18 - 48018 Faenza
 tel. 0546-28237 - fax 0546-28261
 e-mail: segreteria@cooprogetto.it
 arch. Alessandro Bucci

STUDIO TECNICO
 GEOM. CAVINA-MONTEVECCHI
 ARCH. PAGANI

corso Matteotti n. 27 - 48018 Faenza
 tel. 0546-28197 - fax 0546-680247
 e-mail: info@studiocavino.191.it

arch. Paola Pagani

con la consulenza specialistica di:

IMPIANTI PUBBLICA ILLUMINAZIONE Polistudio A. E. S. Società di Ingegneria S.r.l. - via Tortona n.10 - 47838 Riccione (RN) - tel. 0541-485300
 RETE FOGNARIA Polistudio A. E. S. Società di Ingegneria S.r.l. - via Tortona n.10 - 47838 Riccione (RN) - tel. 0541-485300
 VALSAT - SCREENING Polistudio A. E. S. Società di Ingegneria S.r.l. - via Tortona n.10 - 47838 Riccione (RN) - tel. 0541-485300
 VALUTAZIONI ACUSTICHE Polistudio A. E. S. Società di Ingegneria S.r.l. - via Tortona n.10 - 47838 Riccione (RN) - tel. 0541-485300
 GEOLOGICA Geologo Vittorio Venturini - via Cervese n.1080 - 47521 Cesena (FC) - tel. 0547-1955198
 STUDIO DEL TRAFFICO Ing. Simona Longhi

Revisione _____ Data _____ Firma del tecnico ognuno per le proprie competenze

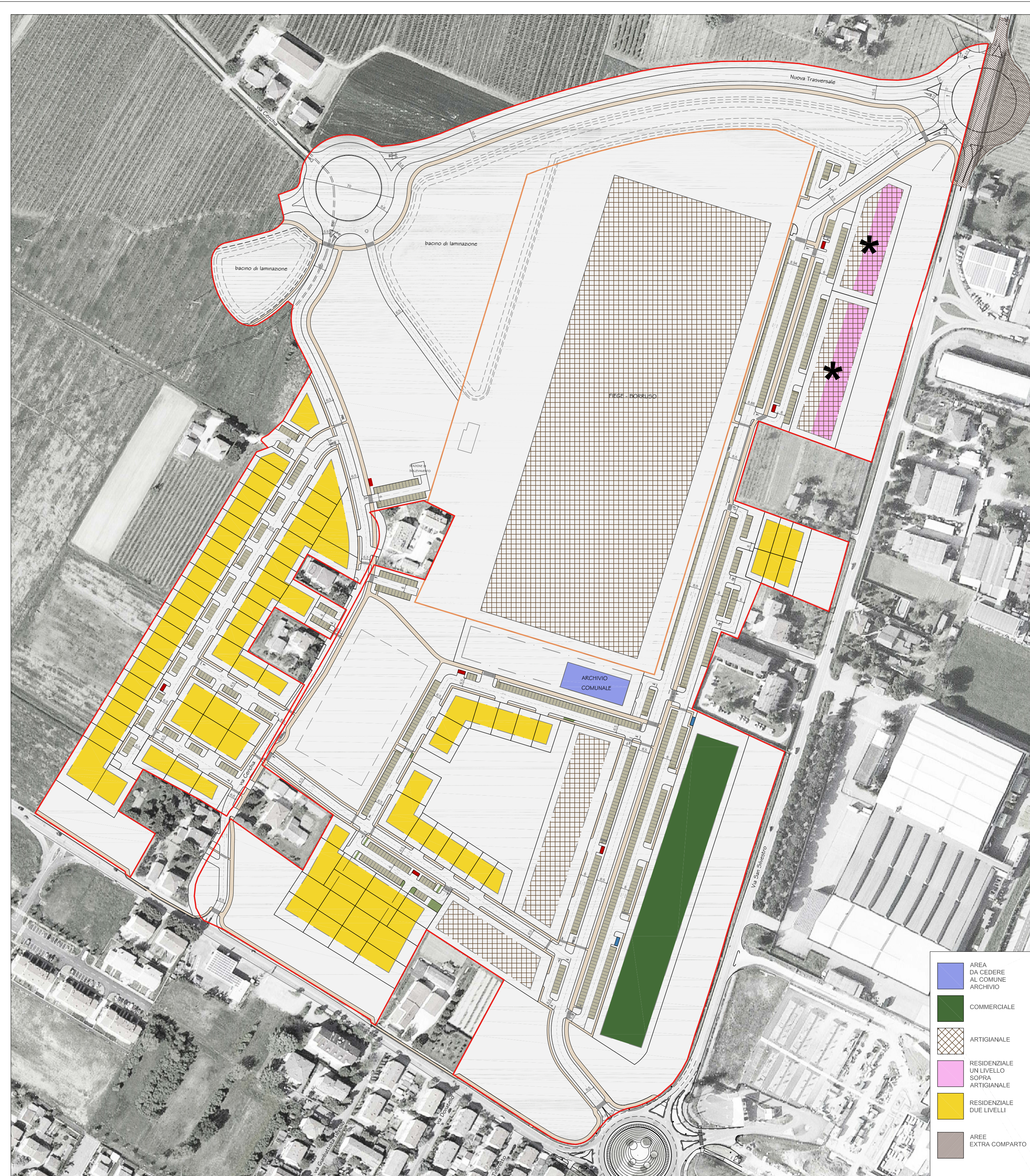

SEZIONI TIPOLOGICHE E VISTE ASSONOMETRICHE, SCALA 1:200

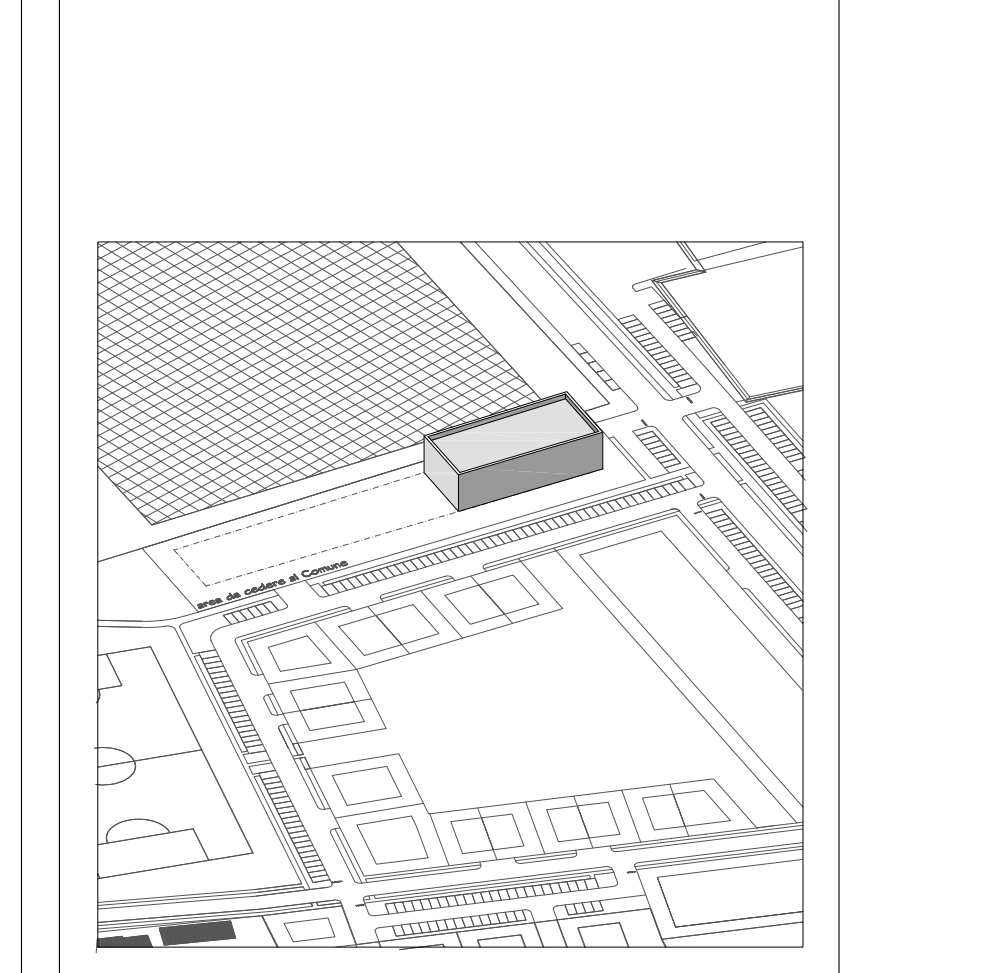
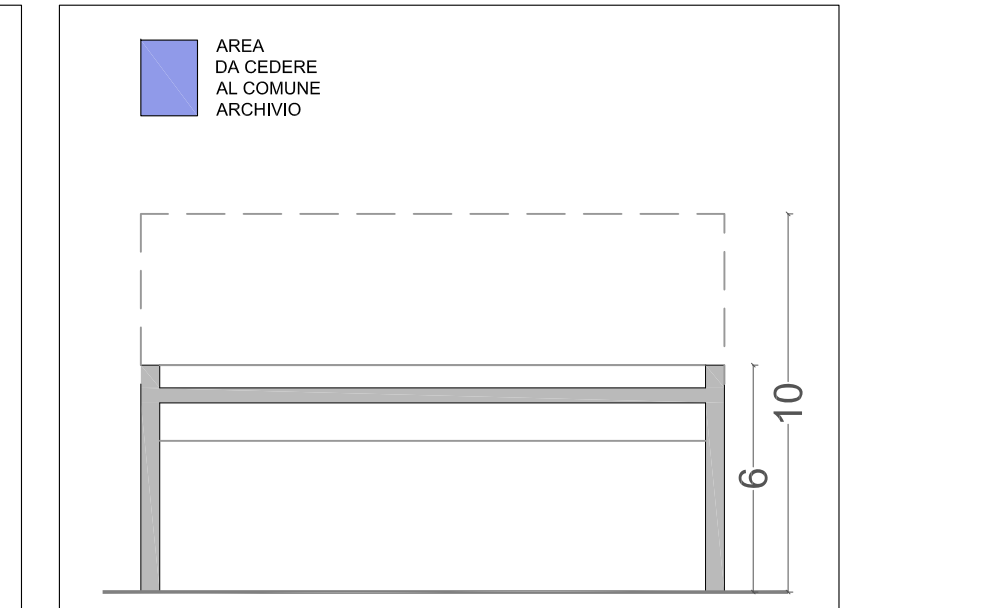
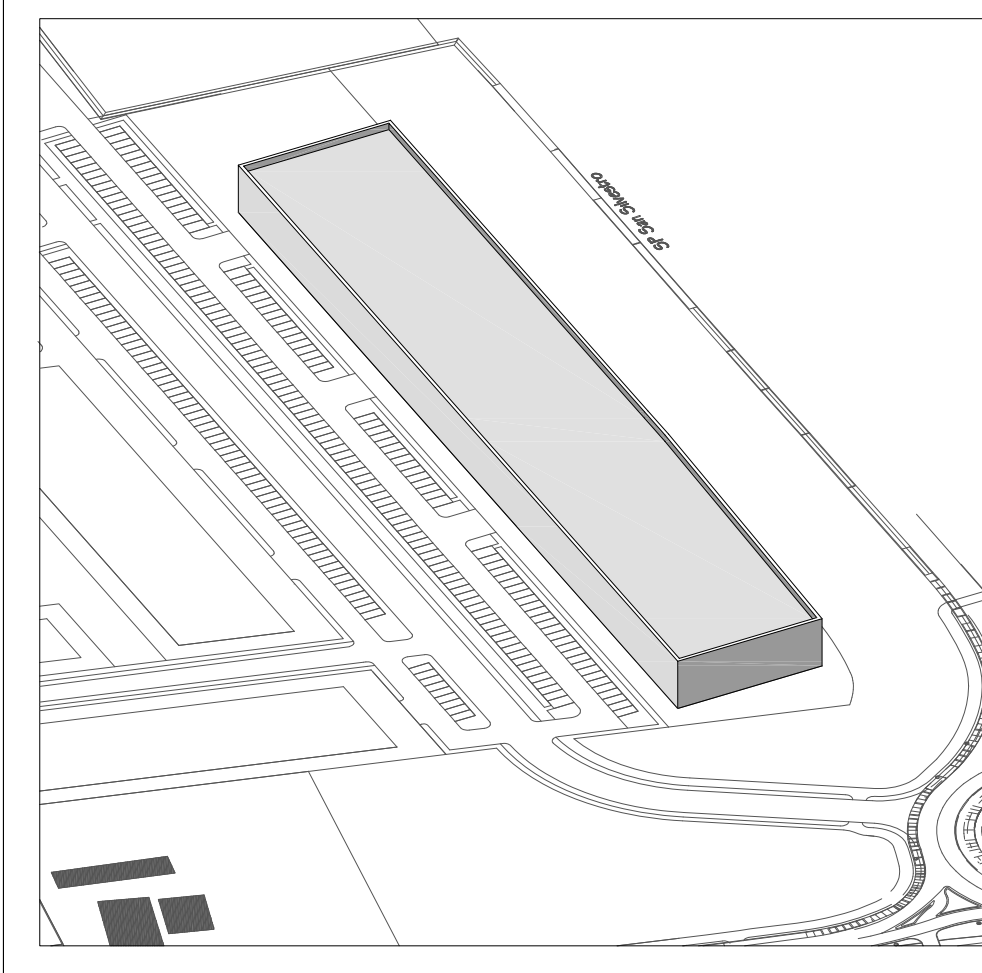
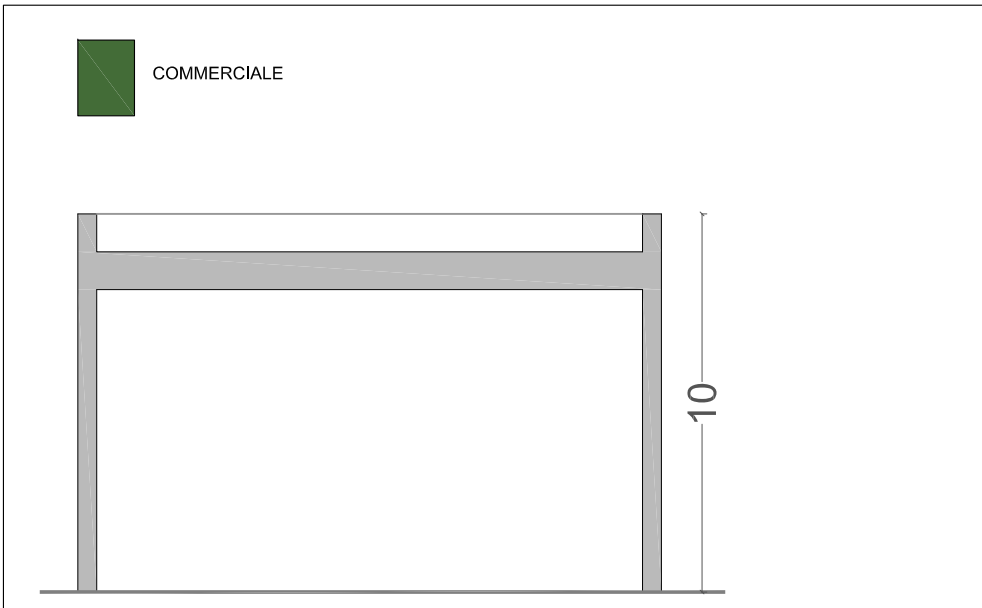
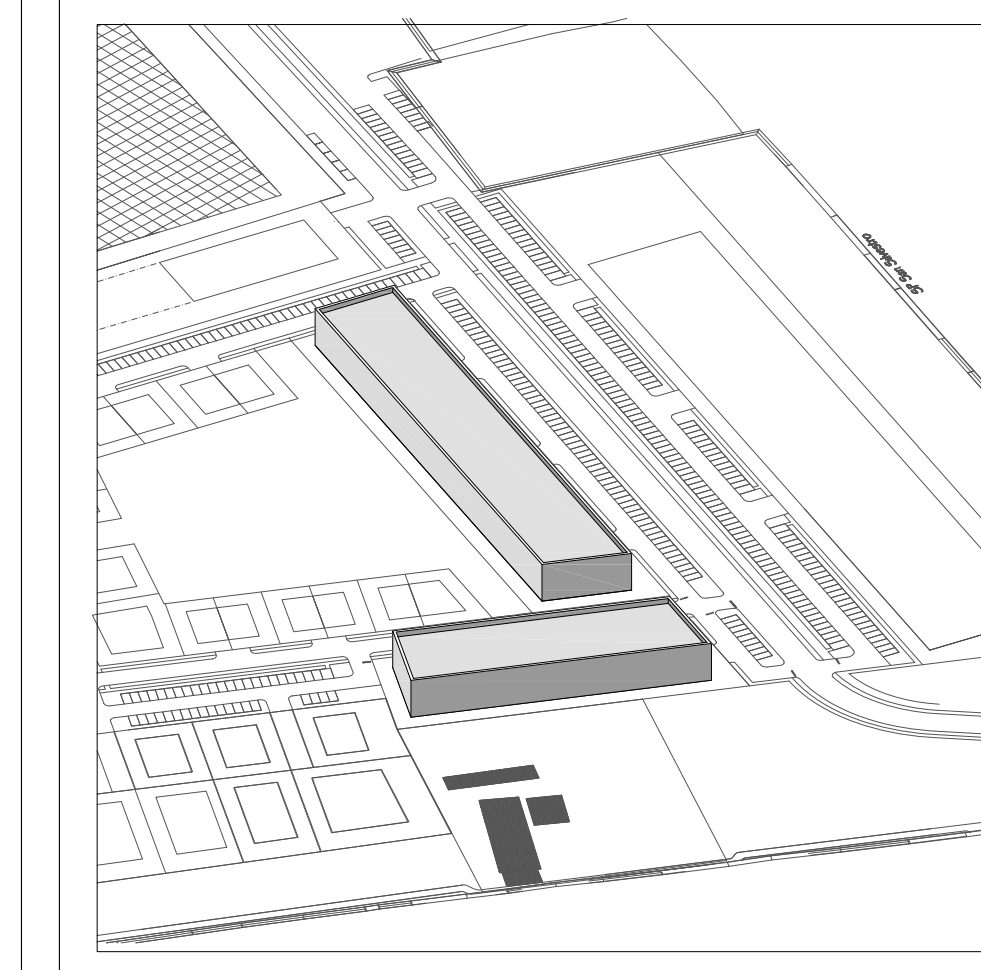
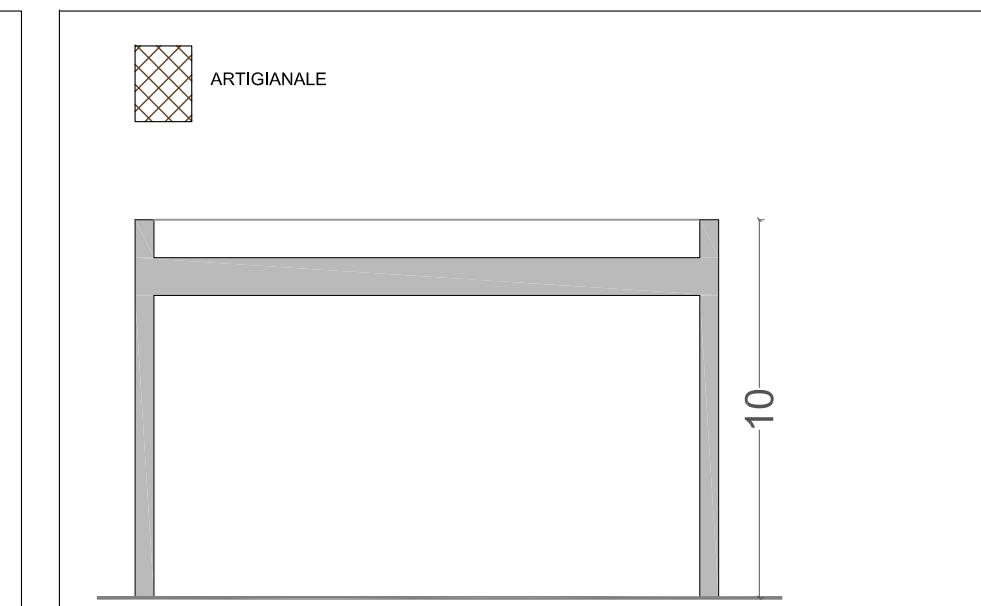
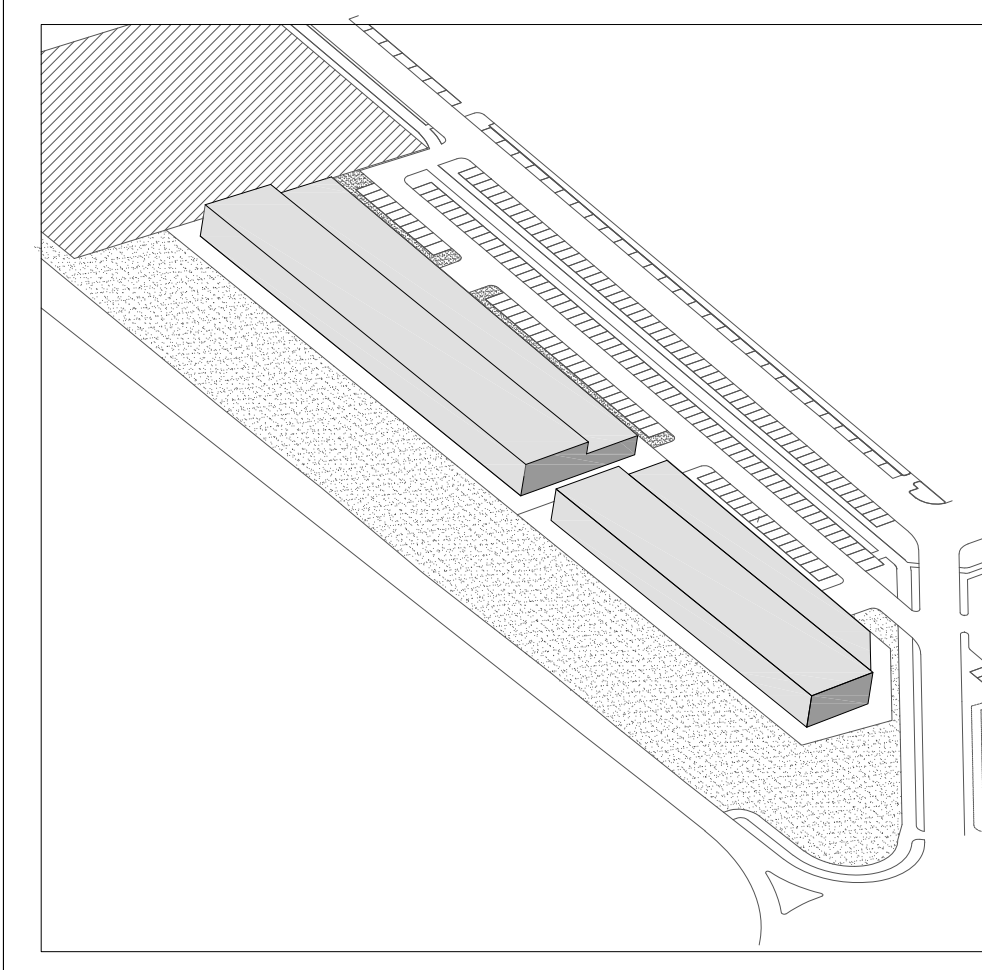
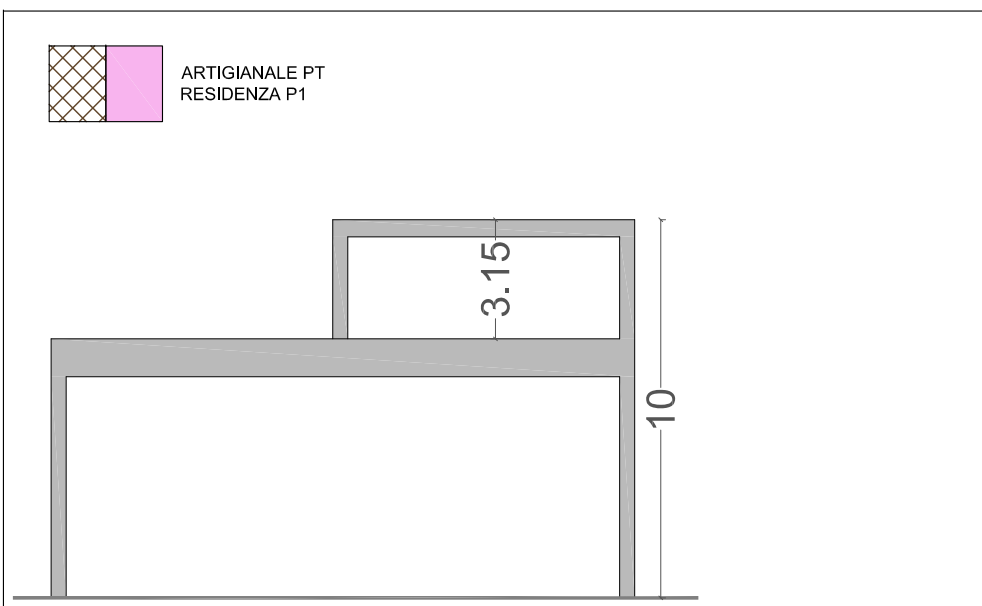

- AREA DA CEDERE AL COMUNE ARCHIVIO
- COMMERCIALE
- ARTIGIANALE
- RESIDENZIALE UN LIVELLO SOPRA ARTIGIANALE
- RESIDENZIALE DUE LIVELLI
- AREE EXTRA COMPARTO

SCHEMI TIPOLOGICI RESIDENZIALI, SCALA 1:500

